

Cocotte patrimoine

Découvrir le patrimoine de La Châtre en s'amusant !

#3 – La Maison Rouge



Comment appelle-t-on le type de maison à pan de bois construit à l'angle de plusieurs rues?

Quel était le métier des commanditaires de la maison, Monsieur et Madame Godard ?

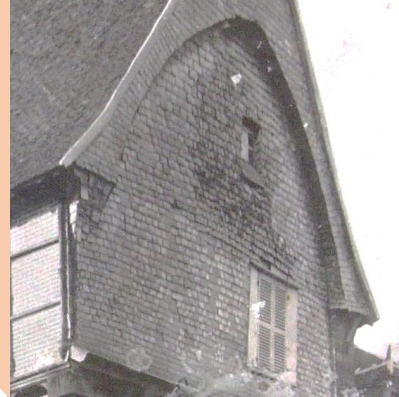

A l'époque de la construction de la maison, comment s'appelaient l'actuelle rue nationale?

Il s'agit des maisons-cages. Elle s'appelaient la Grande rue.

Ils étaient commerçants et avaient installé leur échoppe au rez-de-chaussée de la maison. Ces murs servaient à ralentir la propagation du feu en cas d'incendie.

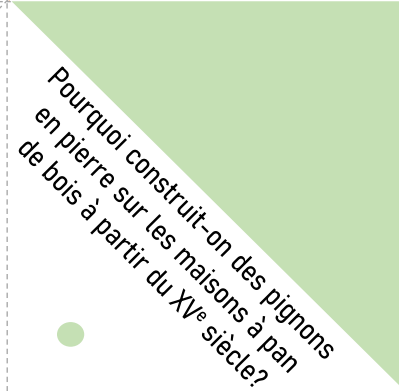

Pourquoi construit-on des pignons en pierre sur les maisons à pan de bois à partir du XV^e siècle?

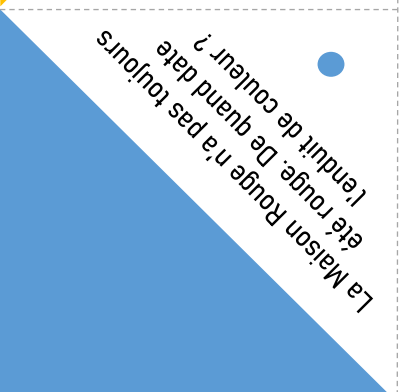

La Maison Rouge n'a pas toujours été rouge. De quand date l'enduit de couleur ?

L'enduit rouge a été apposé au XVIII^e siècle pour imiter la brique et redonner un coup de jeune à la vieille maison !

Deux personnages importants sont visibles sur le plan de la porte d'entrée. Daterait du début du XVIII^e siècle l'estimation que la construction des dernières recherches

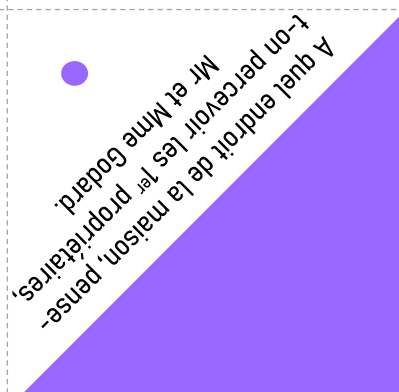

A quel endroit de la maison, pensez-vous que les propriétaires, Monsieur et Madame Godard, ont percé pour la construction ?



Dans quel roman de George Sand l'héroïne Geneviève habite-t-elle dans la Maison Rouge ?

A quelle époque a été construite la Maison Rouge ?



Source de l'image :
Séraphin- Médéric Mieusement (1840-1905),
Maison en bois, grande rue, juin 1891
Legs Jean DEPRUNEAUX
// Collection Musée George Sand et de la Vallée Noire



WWW.LACHATRE.FR